

**MODULO PER RAPPORTO OPERATIVO INTERMEDIO-FINALE**

**Bandi pubblici – AIL SA**

<b>BANDO</b>	<i>Nome Bando e anno</i> BANDO PUBBLICO AIL E CANTON TICINO 2016		
<b>TITOLO DEL PROGETTO</b>	<i>Nome e paese</i>		
<b>ONG RICHIEDENTE</b>	<i>Nome e indirizzo completo</i> <b>INSIEME PER LA PACE 6951 SIGNÔRA</b>		
<b>DATI BANCARI</b>	<i>Intestatario, IBAN, Banca</i>  CCP 69-32616-5 IBAN CH75 0900 0000 6903 2616 5		
<b>Persona di riferimento</b>	<i>Nome, indirizzo, telefono, e-mail</i> <b>GABRIELLA CALDELARI 0793150823 info@insiemeperlapace.ch</b>		
<b>Data inizio progetto</b>	<i>Inizio progetto Mese, anno</i> <b>Gennaio 2017</b>	<b>Data fine progetto</b> <b>31.10.2017</b>	<i>Mese, anno</i>
<b>Anno rapporto</b>	2017		
<b>Paese e regione</b>	<b>RUANDA /NYAGATARE</b>		
<b>Partner locale</b>	<b>SIBDACO DI NYAGATARE MUPANZI GEORGE E ABBÈ PATRICE NTIRUSHWA</b>		

**Breve riassunto del progetto**

**FACILITARE L'APPROVIGIONAMENTO DELL'ACQUA POTABILE CON IMPLEMENTAZIONE E MESSA IN FUNZIONE DI POMPE ALIMENTARE AD ENERGIA SOLARE. NEL PROGETTO SONO INCUSE CISTERNE, FONTANE E, CONDIZIONI GEOLOGICHE PERMETTENDO, ANCHE ABBEVERATOI PER LE MUCCHE. IL PROGETTO HA FORNITO ACQUA POTABILE A CIRCA 15.000 PERSONE.**

	<b>Budget totale</b>	<b>Consuntivo (anno: 2017)</b>	<b>Note (se budget e consuntivo non coincidono)</b>
<b>Costo totale del progetto</b>	CHF 163.000.-	CHF 174.407.85	<b>IL SORPASSO DEL BUDGET È DOVUTO ALLA COSTRUZIONE DI TRE POMPE SUPPLEMENTARI GRAZIE AL CAMBIO FAVOREVOLE CHE HA PERMESSO DI DIMINUIRE IL PREZZO STIMATO.</b>
<b>Finanziamento del Bando</b>	AIL 40.000 CHF, CANTON TICINO CHF 30.000.-	AIL CHF 10000 CANTON TICINO CHF 12000	<b>LA DIFFERENZA È STATA COPERTA DALLA NOSTRA ASSOCIAZIONE GRAZIE A CONTRIBUTI PRIVATI</b>

**1. EVOLUZIONE DEL CONTESTO**

*SIAMO RIUSCITI A FORNIRE 7 POMPE GRAZIE A FONDI PUBBLICI E SOSTENITORI PRIVATI*

**IL PROGETTO HA MODIFICATO POSITIVAMENTE INFLUENDO SULLO SVILUPPO SOCIECONOMICO, SANITARIO, SULL'IGIENE, SULLA SCOLARIZZAZIONE DEI BAMBINI E RAGAZZI E RIDUCENDO I TEMPI DI PERCORSO PER L'APPROVIGIONAMENTO DELL'ACQUA POTABILE.**

## 2. BENEFICIARI DEL PROGETTO (diretti e indiretti)

*Descrivere i soggetti che sono stati raggiunti direttamente o indirettamente dal progetto, descrivere i soggetti coinvolti nelle attività del progetto*

**Numero dei beneficiari che ricevono per la prima volta accesso a un servizio idrico migliorato: 15000.-**

**Numero dei beneficiari che ricevono per la prima volta accesso a un servizio igienico migliorato: 15000.-**

## 3. ATTIVITÀ SVOLTE E RISULTATI

*Descrivere le attività svolte e i risultati, in base agli indicatori definiti nel progetto*

- **Attività in ambito Acqua potabile:**
- **RENDERE AUTONOMA LA POPOLAZIONE PER FORNIRSI DI ACQUA POTABILE, RIDUZIONE DI MALATTIE ENDEMICHE E DELLE DISTANZE DA PERCORRERE.**
- **FORMAZIONE DI COMITATI LOCALI PER LA GESTIONE DEI VARI ACQUEDOTTI, IN COLLABORAZIONE CON LE AUTORITÀ LOCALI.**

- **Attività ambito igiene:**

**RIUNIONI DI SENSIBILIZZAZIONE SULL'UTILIZZO DELL'ACQUA, SULLA PULIZIA DELLA TANICHE (CON DISTRIBUZIONE DI PASTIGLIE DI CLORO DA PARTE DEGLI ADDETTI COMUNALI) E SULL'IGIENE PERSONALE. ALTRO DATO POSITIVO LA SEGNALAZIONE CHE, GRAZIE AI NOSTRI INTERVENTI E DELLE AUTORITA', SONO STATE RIDOTTE DRASTICAMENTE LE PATOLOGIE LEGATE ALLE INFEZIONI INTESTINALI.**

## 4. SOSTENIBILITÀ

*Fino a che punto i risultati positivi del progetto si produrranno oltre la fine dell'intervento?*

**LE PRIME POMPE IDRAULICHE CHA ABBIAMO FORNITO IN QUESTA REGIONE RISALGONO AL 2011. SONO TUTTE MONITORATE DAL GEOLOGO INCARICATO DALLO STATO, CON UN PARTICOLARE RIGUARDO AGLI EVENTUALI MUTAMENTI DELLA FALDA FREATICA. UN INCARICATO MUNICIPALE ADDETTO AL PRELIEVO DELL'ACQUA NE VERIFICA COSTANTEMENTE LA SUA POTABILITÀ. ALLE CONDIZIONI ATTUALI TUTTE LE 63 POMPE IDRAULICHE SONO PERFETTAMENTE FUNZIONANTI.**

*Il progetto è sostenibile a livello economico, socio-culturale, ambientale e istituzionale?*

**IL PROGETTO È SOSTENUTO DALLA COMUNITÀ LOCALE CON UN COMITATO DI GESTIONE. LE PERSONE CHE USUFRUISCONO DELL'ACQUA, SE HANNO LA POSSIBILITÀ, VERSANO CIRCA CTS 50.- MENSILI PER PAGARE DUE ADDETTI DEGLI IMPIANTI E PER ACCANTONARE IL RESTANTE PER EVENTUALI GUASTI O MIGLIORIE. L'EROGAZIONE DELL'ACQUA È PREVISTA AD ORARI STABILITI SECONDO LA GESTIONE LOCALE, COME PURE LA SCELTA E GLI STIPENDI PER I RESPONSABILI. COSÌ FACENDO SI VUOLE RESPONSABILIZZARE TUTTI GLI UTENTI A UN UTILIZZO OTTIMALE DI QUESTO BENE COMUNE.**

*Le misure messe in atto in fase di progettazione per rendere sostenibile il progetto si sono rivelate adeguate?*

**ASSOLUTAMENTE SÌ! FORTI ANCHE DELLE ESPERIENZE AVUTE IN QUESTI 24 ANNI DI PRESENZA SUL TERRITORIO RUANDESE.**

**A GARANZIA DELLA SOSTENIBILITÀ LA DITTA FORNITRICE DEGLI IMPIANTI SI È IMPEGNATA, IN CASO DI NECESSITÀ, A PROVVEDERE AD EVENTUALI MALFUNZIONAMENTI. LA STESSA DITTA IN OGNI CASO HA FORMATO DELLE PERSONE DELLA COMUNITÀ AD INTEVERNIRE PER PICCOLI PROBLEMI CHE POSSONO COSÌ ESSERE**

**RISOLTI AUTONOMAMENTE.**

## **5. CONCLUSIONI**

*Autovalutazione del progetto e dell'operato da parte dell'ONG e del partner locale.*

**NON ABBIAMO RICONTRATO ALCUN PROBLEMA, TUTTO SI E' SVOLTO OTTIMAMENTE CON PIENA SODDISFAZIONE ANCHE DELLE AUTORITÀ LOCALI E GOVERNATIVE.**

*Analisi dello stato attuale del progetto e previsioni future.*

**LO STATO ATTUALE È PIENAMENTE ATTIVO E POSITIVO E GRAZIE ALL'AIUTO DI SOSTENITORI E DI ENTI PUBBLICI CONTINUEREMO QUESTO IMPORTANTE SOSTEGNO, PERCHÉ NUOVI VILLAGGI VENGONO COSTANTEMENTE COSTRUITI PER FAR FRONTE ALL'AUMENTO ESPONENZIALE DELLA POPOLAZIONE.**

*Gli obiettivi prefissi sono stati raggiunti? SI IN MODO COMPLETO.*

*I costi e tempi investiti sono adeguati ai risultati e ai benefici ottenuti (ad esempio in relazione al numero dei beneficiari)?*

**SIA I COSTI INERENTI, SIA LE TEMPISTICHE SONO STATE AMPIAMENTE RISPETTATI GARANTENDO A TUTTI I BENEFICIARI DI APPROVVIGIONARSI DI ACQUA POTABILE E COME DESCRITTO SOPRA, SIAMO RIUSCITI OGNI ANNO A FORNIRE ALCUNE POMPE IN PIÙ DELLE PREVENTIVATE, GRAZIE AL CAMBIO DI ANNO IN ANNO SEMPRE PIÙ FAVOREVOLE.**

**IN RAPPORTO AL NUMERO STIMATO DEI BENEFICIARI, IL COSTO DI TOTALE DI FUNZIONAMENTO DI UNA POMPA, SI AGGIRA SUGLI CHF 11.50 A PERSONA.**

*La strategia (obiettivi) si è rivelata pertinente ai problemi rilevati nella fase di identificazione?*

**SI'**

*Effetti negativi e positivi del progetto, lezioni apprese*

**NON ABBIAMO RICONTRATO EFFETTI NEGATIVI ANCHE SE IN FUTURO POTREBBERO ESSERE INFLUENZATI DALLE CONDIZIONI NATURALI E METEOROLOGICHE DELLA REGIONE.**

**LA STABILITÀ ATTUALE DEL PAESE, LA BUONA ORGANIZZAZIONE DELLE AUTORITÀ, IL SENSO DI RESPONSABILITÀ DELLA POPOLAZIONE STESSA CHE LI FA PROATTIVI PER CONSEGUIRE IL BENESSERE DI TUTTI SONO TUTTI INDICATORI CHE POSSONO ESSERE ANNOVERATI TRA GLI EFFETTI POSITIVI.**

**ALTRO DATO POSITIVO LA POSSIBILITÀ, VISTO LA POSIZIONE DI ALCUNE POMPE AL CONFINE CON L'UGANDA, LA POPOLAZIONE UGANDESE PUO' ATTINGERE ACQUA GRATUITAMENTE, MA, PER CONVENZIONE, SOLO PER USO DOMESTICO.**

**DA ULTIMO, MA NON DA TRASCURARE IL FERREO CONTROLLO ATTUATO DALLO STATO PER EVITARE CASI DI CORRUZIONE**

## **6. BUDGET: allegare tabella excel**

**6.1) COMMENTO AL BUDGET: VEDI COMMENTO AL BUDGET/CONSUNTIVO**

**ALLEGATI**

*Schede di monitoraggio, valutazioni, fotografie, ecc.*

Di seguito la cartina delle pompe aggiornata dopo l'incontro con Gabriella (cerchietto in bianco e rosso).

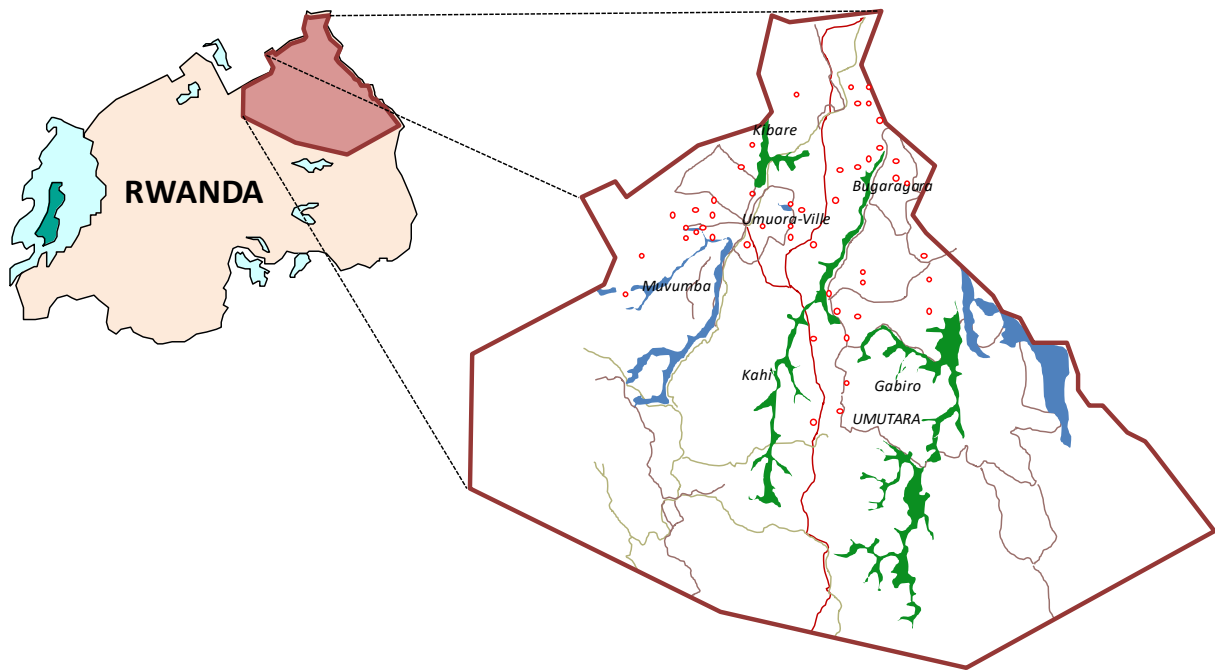

**Zone Karangazi**

Musenyi 1  
Musenyi 2  
Rwabiharamba  
Kizirakombe  
Kayange  
Ndama  
Nyagatoma  
Nyagashanga  
Karangazi  
Gatebe 1  
Gatebe 2  
Gatebe 3  
Karushuga  
Akayange

**Zone Tabagwe**

Tabagwe 1  
Nyabitekero  
Shonga  
Nyagasigati  
Runyinya  
Nshuri  
Tabagwe 2 (Masera)

**Zone Rwimiyaga**

Gatare  
Gatebe 1  
Gatebe 2  
Gatebe 3  
Nyenyeri  
Gatebell  
Gakundezi

**Zone Nyagatare**

Cyonyo  
Karukira  
Kamate  
Gatoki  
Kiniriha mem Othmar  
Katabagemu

**Zone Rewmpasha**

Rwempasha  
Gakindo  
Gakagati

**Zone Rukomo**

Nyagatoru  
Museny 2  
Rutungo  
Kirebe

**Zone Matimba**

Matimba  
Gakagati 2  
Matimba 2  
Matimba 3 (Akayange)

ulteriori villaggi gennaio 2017 Mirama, Akayampe, Ndama 2

novembre 2017 Rutungu(Braglia)/Kageyo/Rubira

3 villaggi in lista d'attesa 1= Nkerenke II 2= Buziba 3= Karohozo.